

中華民國 101 年度

行政院金融監督管理委員會主管



保險業務發展基金預算

保險業務發展基金管理委員會編

# 目 次

|  |    |
|--|----|
| 一、總說明.....                                       | 1  |
| 二、主要表  |    |
| (一) 收支餘絀預計表.....                                 | 8  |
| (二) 餘絀撥補預計表.....                                 | 9  |
| (三) 現金流量預計表.....                                 | 10 |
| 三、明細表  |    |
| (一) 利息收入明細表.....                                 | 11 |
| (二) 租賃收入明細表.....                                 | 12 |
| (三) 業務發展支出明細表.....                               | 13 |
| (四) 專案支出明細表.....                                 | 14 |
| (五) 行政管理支出明細表.....                               | 15 |
| 四、參考表  |    |
| (一) 預計平衡表.....                                   | 16 |
| (二) 各項費用彙計表.....                                 | 17 |
| (三) 立法院審議中央政府總預算案附屬單位預算所提決<br>議及附帶決議辦理情形報告表..... | 19 |

# 總 說 明

# 保險業務發展基金

## 業務計畫及預算總說明

中華民國 101 度

### 壹、基金概況

#### 一、設立依據

為促進保險事業之健全發展特設立保險業務發展基金管理委員會（以下簡稱本委員會），辦理保險業務統計、研究、訓練等與保險業務發展有關之工作，參酌美、德等國之例，根據保險法第 144 條「保險業收取保費之計算公式，由主管機關核定之」之授權，財政部於核定「各類保險收取保費計算公式」中規定，產險業按毛保險費計收千分之五（火險、貨物水險、汽車險）或千分之三（其他各險）；壽險業按第一年新契約毛保險費計收千分之五，繳存基金專戶存儲，並成立本委員會加以管理運用。

另為使保險業務發展基金（以下簡稱本基金）運作更公開透明，財政部於 91 年 5 月 28 日以台財保字第 0910750544 號函報行政院依預算法第四條第一項第二款第三目規定成立信託基金，並奉行政院 91 年 8 月 30 日院授主孝一字第 091005976 號函示同意在案，並於 92 年起將預算書送立法院審查。

#### 二、設立目的

依本委員會組織規程第一條規定，本基金設立目的在促進保險事業之健全發展。

至基金設立源起，則係鑑於保險事業之經營具技術性及複雜性，應行監理事項專業且繁廣，早期財政部主管全國保險事

業，以當時人員編制及預算，僅附隸於錢幣司下一科，實力有未逮，亟賴其他輔助監理機構之協助。鑒於此項需要，財政部乃於民國 59 年擬具「保險業務改進方案」報奉行政院於同年核定實施。由於該方案第四案列舉「保險業務之改進」應行工作事項，因此為集中辦理保險業務之統計、研究、訓練等與保險業務發展有關之工作，財政部爰於翌年督促臺北市產物、人壽保險公會成立業務發展委員會，所需經費則成立本基金支應，並成立本委員會加以管理運用。上開事宜財政部於 60 年併同保險業務發展基金管理委員會組織規程函報行政院，並經奉行政院於同年核備在案。

前開基金為應事實需要，業自 84 年 7 月 1 日起停徵，累積基金主要係賡續辦理保險業務統計、研究、訓練等與保險業務發展有關工作，以協助政府推動保險業務。

### 三、組織概況

本基金以行政院金融監督管理委員會（以下簡稱金管會）為主管機關，依據本委員會組織規程成立本委員會負責本基金收支保管事宜。

本委員會置委員 11 人至 15 人，由金管會代表、保險業代表、學者、專家及社會公正人士組成，並由金管會聘任之。置主任委員 1 人，由前項金管會代表擔任，綜理會務，並於會議時擔任主席。置執行秘書一人，由主任委員提經委員會通過後聘請有關人員兼任之。

四、組織系統圖

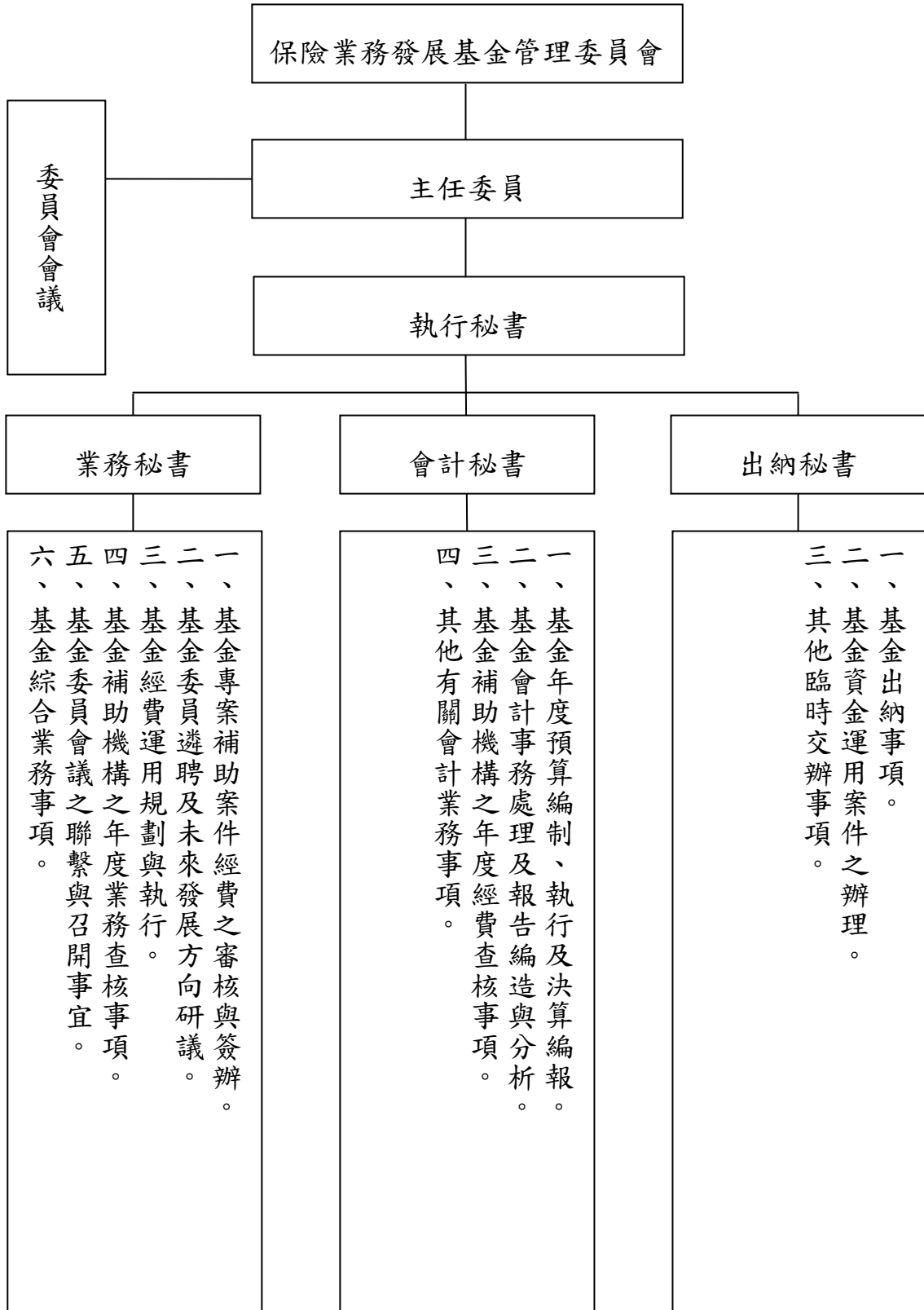

## 貳、業務（工作）計畫概要

### 一、保險業務發展計畫

#### （一）年度業務目標：

- 1、辦理有關保險調查統計業務。
- 2、辦理有關保險研究發展業務。
- 3、辦理有關保險訓練業務。
- 4、辦理有關保險諮詢業務。
- 5、辦理其他有關保險業務發展工作。
- 6、辦理本基金有關行政業務。

#### （二）年度業務計畫項目與工作重點

- 1、補助財團法人保險事業發展中心辦理保險精算統計業務，研修準備金提存、精算分析；協助費率檢討強制汽車責任保險費率及特別準備金提存之妥適性，建置費率專責單位，廣續進行保險費率自由化之推動；配合保險監理需求，辦理保險商品之審查、建立保險市場業務、財務、統計資料庫。
- 2、辦理保險通報作業資訊系統、保險統計調查、保險研究發展、保險教育宣導等計畫。
- 3、補助學術團體、機構辦理國際保險、兩岸或其他保險相關學術研討會議，以推動我國保險市場國際化，提昇我國保險業之國際地位。
- 4、辦理本基金業務所需行政業務經費。

#### （三）年度關鍵指標：

| 工作類別                     | 工作項目  | 年度目標值      |
|--------------------------|---|------------|
| 補助財團法人保險事業發展中心辦理保險發展相關業務 | 補助辦理保險研究、保險精算與統計、保險資訊、保險人員訓練、保險理賠申訴及國際保險事務等業務 | 119,980 千元 |
| 保險調查統計業務                 | 1. 保險業通報作業資訊系統擴充及維護                           | 1 案        |
|                          | 2. 補助辦理保險調查統計業務                               | 1 案        |
| 保險研究發展業務究發展業務            | 1. 辦理保險相關委託研究案                                | 3 案        |
|                          | 2. 補助辦理保險研究發展業務                               | 1 案        |
| 保險教育宣導業務                 | 1. 辦理電視主題保險教育宣導                               | 1 案        |
|                          | 2. 推廣高齡化社會照顧、安養保險商品及微型保險等相關宣導活動               | 1 案        |
|                          | 2. 補助辦理保險教育宣導                                 | 1 案        |
| 其他保險業務發展業務               | 1. 補助辦理兩岸、保險犯罪防制或其他保險相關學術研討會                  | 1 案        |
|                          | 2. 補助辦理各項國際學術研討會                              | 1 案        |

#### (四) 預期效益：

藉由補助財團法人保險事務發展中心、學術團體、機構辦理保險統計調查、保險研究發展、保險教育宣導、籌辦國際保險、兩岸或其他保險相關學術研討會議等業務，以促進保險事業之健全發展，保障消費大眾權益暨提升保險服務品質。

### 參、本年度預算概要

#### 一、收支餘絀概況

(一) 本年度總收入 3,249 萬 1 千元，包括銀行存款利息收入 1,324 萬元、公債利息收入 1,465 萬 1 千元及租金收入 460 萬元，



較 100 年度預算數 2,446 萬 3 千元，增加 802 萬 8 千元，主要係定期存款利率調升致利息收入增加。

(二) 本年度總支出 1 億 4,501 萬 4 千元，包括業務發展支出 1 億 2,213 萬 9 千元，專案支出 2,000 萬元，及行政管理支出 287 萬 5 千元，較 100 年度預算數 1 億 4,560 萬 5 千元，減列 59 萬 1 千元，主要係減列補助財團法人保險事業發展中心經費支出。

(三) 本年度收支相抵後，短絀 1 億 1,252 萬 3 千元，較 100 年度預算短絀數 1 億 2,114 萬 2 千元，減少短絀 861 萬 9 千元，約 7.11%，將移用累積賸餘支應。

## 二、餘絀撥補概況

本年度短絀 1 億 1,252 萬 3 千元，加計以前年度未分配賸餘 23 億 6,201 萬 9 千元後，累積賸餘 22 億 4,949 萬 6 千元，悉數列入未分配賸餘。

## 三、現金流量概況

本年度現金及約當現金淨減 1 億 417 萬 4 千元，全數為業務活動之淨現金流出。

## 四、資金運用概況：

(一) 本基金資金來源，主要係存放於金融機構之儲蓄性存款與定期存款及購買公債，以收取孳息收入計 2,789 萬 1 千元，另將落座台北市南京東路 2 段 125 號 13 樓及台北市松江路 152 號 5 樓出租產、壽險公會，以收取租金收入 460 萬元，以增加基金收益之資源，全年預計產生收入計 3,249 萬 1 千元。

(二) 業務發展支出，主要係補助財團法人保險事業發展中心辦理保險業務統計、精算、研究、申訴、訓練等與保險業務發展

有關業務經費 1 億 2,213 萬 9 千元。

(三) 專案支出，主要係辦理保險業務統計、研究、訓練等經費 2,000 萬元，包括辦理保險業通報作業資訊系統擴充及維護經費 300 萬元、保險調查統計業務 200 萬元、保險研究發展業務經費 400 萬元、保險教育宣導業務經費 600 萬元、各項國際、兩岸或其他保險相關學術研討會等經費 500 萬元。

(四) 行政管理支出，主要係辦理本基金業務所需相關費用 287 萬 5 千元，包括本基金所屬辦公大樓房屋稅、地價稅、保險費及修繕費等 134 萬 5 千元，與投資公債管理費及報表印刷等費用 21 萬元，及委外辦理收發及行政業務經費 132 萬元。

# 主 要 表

保險業務發展基金  
收支餘絀預計表

中華民國 101年度

單位：新臺幣千元

| 前年度決算數          |                | 科 目              | 本年度預算數          |                | 上年度預算數          |                | 比較增減(-)      |              | 說明 |
|-----------------|----------------|------------------|-----------------|----------------|-----------------|----------------|--------------|--------------|----|
| 金額              | %              |                  | 金額              | %              | 金額              | %              | 金額           | %            |    |
| <b>36,794</b>   | <b>100.00</b>  | <b>總收入</b>       | <b>32,491</b>   | <b>100.00</b>  | <b>24,463</b>   | <b>100.00</b>  | <b>8,028</b> | <b>32.82</b> |    |
| 36,364          | 98.83          | 財務收入             | 32,491          | 100.00         | 24,463          | 100.00         | 8,028        | 32.82        |    |
| 31,764          | 86.33          | 利息收入             | 27,891          | 85.84          | 19,863          | 81.20          | 8,028        | 40.42        |    |
| 4,600           | 12.50          | 租賃收入             | 4,600           | 14.16          | 4,600           | 18.80          |              |              |    |
| 430             | 1.17           | 其他營業外收入          |                 |                |                 |                |              |              |    |
| 430             | 1.17           | 雜項收入             |                 |                |                 |                |              |              |    |
| <b>154,865</b>  | <b>420.90</b>  | <b>總支出</b>       | <b>145,014</b>  | <b>446.32</b>  | <b>145,605</b>  | <b>595.21</b>  | <b>-591</b>  | <b>-0.41</b> |    |
| 143,204         | 389.20         | 業務發展支出           | 122,139         | 375.92         | 122,730         | 501.70         | -591         | -0.48        |    |
| 9,994           | 27.16          | 專案支出             | 20,000          | 61.56          | 20,000          | 81.76          |              |              |    |
| 1,667           | 4.53           | 行政管理支出           | 2,875           | 8.85           | 2,875           | 11.75          |              |              |    |
| <b>-118,071</b> | <b>-320.90</b> | <b>本期賸餘(短絀一)</b> | <b>-112,523</b> | <b>-346.32</b> | <b>-121,142</b> | <b>-495.21</b> | <b>8,619</b> | <b>-7.11</b> |    |

保險業務發展基金  
餘絀撥補預計表

中華民國 101年度

單位：新臺幣千元

| 上年度預算數    |        | 項 目      | 本年度預算數    |        | 說 明 |
|-----------|--------|----------|-----------|--------|-----|
| 金 額       | %      |          | 金 額       | %      |     |
| 2,455,965 | 100.00 | 賸餘之部     | 2,362,019 | 100.00 |     |
|           |        | 本期賸餘     |           |        |     |
| 2,455,965 | 100.00 | 前期未分配賸餘  | 2,362,019 | 100.00 |     |
| 121,142   | 4.93   | 分配之部     | 112,523   | 4.76   |     |
| 121,142   | 4.93   | 填補累積短絀   | 112,523   | 4.76   |     |
| 2,334,823 | 95.07  | 未分配賸餘    | 2,249,496 | 95.24  |     |
| 121,142   | 100.00 | 短絀之部     | 112,523   | 100.00 |     |
| 121,142   | 100.00 | 本期短絀     | 112,523   | 100.00 |     |
|           |        | 前期待填補之短絀 |           |        |     |
| 121,142   | 100.00 | 填補之部     | 112,523   | 100.00 |     |
| 121,142   | 100.00 | 撥用賸餘     | 112,523   | 100.00 |     |
|           |        | 待填補之短絀   |           |        |     |

保險業務發展基金

現金流量預計表

中華民國 101 年度

單位：新臺幣千元

| 項 目             | 預 算 數     | 說 明            |
|-----------------|-----------|----------------|
| 業務活動之現金流量       |           |                |
| 本期餘絀(-)         | -112,523  | 詳收支預計表。        |
| 調整非現金項目         | 8,349     |                |
| 長期投資攤銷          | 13,349    | 92 年購入長期投資溢價攤銷 |
| 流動資產淨減(淨增-)     | -5,000    |                |
| 業務活動之淨現金流入(流出-) | -104,174  |                |
| 現金及約當現金淨增(淨減-)  | -104,174  |                |
| 期初現金及約當現金       | 1,418,218 |                |
| 期末現金及約當現金       | 1,314,044 |                |

# 明 細 表

保險業務發展基金

利息收入明細表

中華民國 101 年度

單位：新臺幣千元

| 項 目  | 營運量<br>(平均餘額) | 利率    | 期限   | 金額     | 說明   |
|------|---------------|-------|------|--------|------|
| 利息收入 |               |       |      | 27,891 |      |
| 活期存款 | 20,000        | 0.20% | 不定   | 40     |      |
| 定期存款 | 1,200,000     | 1.10% | 1 年  | 13,200 |      |
| 公債   | 800,000       | 3.50% | 15 年 | 14,651 | 溢價購入 |
| 合 計  | 2,020,000     |       |      | 27,891 |      |



保險業務發展基金  
租賃收入明細表

中華民國 101 年度

單位：坪；新臺幣千元

| 科目及業務項目                            | 面積<br>(坪) | 預 算 數          |                  |              | 說明              |
|------------------------------------|-----------|----------------|------------------|--------------|-----------------|
|                                    |           | 每年租金<br>(元)/每坪 | 保險業務發展<br>有關業務比重 | 金額           |                 |
| <b>租賃收入</b>                        |           |                |                  | <b>4,600</b> |                 |
| 座落地點：<br>台北市松江路 152<br>號 5 樓       | 300       | 13,800         | 1:1              | 2,070        | 由人壽保險商<br>業公會承租 |
| 座落地點：<br>台北市南京東路 2<br>段 125 號 13 樓 | 367       | 13,787         | 1:1              | 2,530        | 由產物保險商<br>業公會承租 |
| 合 計                                |           |                |                  | 4,600        |                 |

保險業務發展基金  
業務發展支出明細表

中華民國101年度

單位：新臺幣千元

| 前年度<br>決算數 | 科目名稱                    | 本年度<br>預算數     | 上年度<br>預算數     | 說明   |
|------------|-------------------------|----------------|----------------|--|
| 143,204    | <b>業務發展支出</b>           | <b>122,139</b> | <b>122,730</b> | <p>一、業務發展支出係依「保險業務發展基金收支保管及運用辦法」第4條第1至5款規定，本基金之用途如下：</p> <ol style="list-style-type: none"> <li>1. 辦理補助有關保險調查統計業務。</li> <li>2. 辦理補助有關保險研究發展業務。</li> <li>3. 辦理補助有關保險訓練業務。</li> <li>4. 辦理補助有關保險諮詢業務。</li> <li>5. 辦理補助其他有關保險業務發展工作。</li> </ol> <p>二、依「保險業務發展基金收支保管及運用辦法」第7條第1至3款規定，補助財團法人保險事業發展中心辦理保險業務統計、精算、研究、申訴、訓練等與保險業務發展有關業務經費122,139千元。</p> |
| 143,204    | 會費、捐助、補助、分攤、照護、救濟與交流活動費 | 122,139        | 122,730        |  |
| 143,204    | 捐助、補助與獎助                | 122,139        | 122,730        |  |
| 143,204    | 捐助私校及團體                 | 122,139        | 122,730        |  |

保險業務發展基金  
專案支出明細表

中華民國 101 年度

單位：新臺幣千元

| 前年度<br>決算數   | 科目名稱                           | 本年度<br>預算數    | 上年度<br>預算數    | 說明  |
|--------------|--------------------------------|---------------|---------------|---|
| <b>9,994</b> | <b>專案支出</b>                    | <b>20,000</b> | <b>20,000</b> | 專案支出係依「保險業務發展基金收支保管及運用辦法」第7條第4款規定，其他經本基金管理委員會議決議補助之學術團體、機構用以辦理保險業務統計、研究、訓練等經費20,000千元，其內容如下：<br><br>1. 辦理保險業通報作業資訊系統擴充及維護經費3,000千元。<br>2. 辦理保險調查統計業務2,000千元。<br>3. 辦理保險研究發展業務經費4,000千元。<br>4. 辦理保險教育宣導業務經費6,000千元。<br>5. 辦理各項國際、兩岸或其他保險相關學術研討會等經費5,000千元。 |
| <b>3,848</b> | <b>服務費用</b>                    | <b>10,000</b> | <b>7,600</b>  |   |
| 40           | 郵電費                            | 500           | -             |   |
| 40           | 數據通信費                          | 500           | -             |   |
| 1,780        | 一般服務費                          | 5,000         | 4,000         |   |
| 1,780        | 代理（辦）費                         | 5,000         | 4,000         |   |
| 2,028        | 專業服務費                          | 4,500         | 3,600         |   |
| 138          | 講課鐘點、稿費、出席審查及查詢費               | 200           | -             |   |
| 1,890        | 委託調查研究費                        | 3,800         | 3,000         |   |
|              | 電子計算機軟體服務費                     | 500           | 600           |   |
| <b>6,146</b> | <b>購建固定、無形資產及非理財目的之長期投資</b>    | <b>2,000</b>  | <b>2,400</b>  |   |
| 2,711        | 購置固定資產                         | 1,000         | 1,000         |   |
| 2,711        | 購置機械及設備                        | 1,000         | 1,000         |   |
| 3,435        | 購置無形資產                         | 1,000         | 1,400         |   |
| 3,435        | 購置電腦軟體                         | 1,000         | 1,400         |   |
| -            | <b>會費、捐助、補助、分攤、照護、救濟與交流活動費</b> | <b>8,000</b>  | <b>10,000</b> |   |
| -            | 捐助、補助與獎助                       | 8,000         | 10,000        |   |
|              | 捐助私校及團體                        | 8,000         | 10,000        |   |

保險業務發展基金  
行政管理支出明細表

中華民國 101 年度

單位：新臺幣千元

| 前年度<br>決算數   | 科目名稱                      | 本年度<br>預算數   | 上年度<br>預算數   | 說明  |
|--------------|---------------------------|--------------|--------------|---|
| <b>1,667</b> | <b>行政管理支出</b>             | <b>2,875</b> | <b>2,875</b> | 行政管理支出係依「保險業務發展基金<br>收支保管及運用辦法」第4條第6款規定<br>，辦理本基金業務所需相關費用2,875<br>千元，其內容如下：<br><br>1. 本基金所屬辦公大樓房屋稅480千<br>元、地價稅270千元、保險費95千元<br>及修繕費等500千元，合計1,345千<br>元。<br>2. 投資公債管理費及報表印刷等費用<br>210千元。<br>3. 委外辦理收發及行政業務經費1,320<br>千元。 |
| <b>962</b>   | <b>服務費用</b>               | <b>2,075</b> | <b>2,135</b> |   |
| 2            | 旅運費                       |              |              |   |
| 2            | 國內旅費                      |              |              |   |
| 19           | 印刷裝訂與廣告費                  | 20           | 20           |   |
| 19           | 印刷及裝訂費                    | 20           | 20           |   |
| 81           | 保險費                       | 95           | 135          |   |
| 81           | 一般房屋保險費                   | 95           | 135          |   |
|              | 修理保養及保固費                  | 500          | 500          |   |
|              | 一般房屋修護費                   | 500          | 500          |   |
| 766          | 一般服務費                     | 1,420        | 1,440        |   |
| 72           | 佣金、匯費、經理<br>費及手續費         | 100          | 120          |   |
| 694          | 外包費                       | 1,320        | 1,320        |   |
| 94           | 專業服務費                     | 40           | 40           |   |
| 85           | 講課鐘點、稿費、<br>出席審查及查詢費      | 40           | 40           |   |
| 9            | 委託考選訓練                    |              |              |   |
| <b>25</b>    | <b>材料及用品費</b>             | <b>50</b>    |              |   |
| 25           | 用品消耗                      | 50           |              |   |
| 7            | 辦公(事務)用品                  |              |              |   |
| 18           | 食品                        | 50           |              |   |
| <b>680</b>   | <b>稅捐、規費(強制費)<br/>與繳庫</b> | <b>750</b>   | <b>740</b>   |   |
| 263          | 土地稅                       | 270          | 260          |   |
| 263          | 一般土地地價稅                   | 270          | 260          |   |
| 417          | 房屋稅                       | 480          | 480          |   |
| 417          | 一般房屋稅                     | 480          | 480          |   |

# 參 考 表

保險業務發展基金

預計平衡表

中華民國 101 年 12 月 31 日

單位：新臺幣千元

| 99 年 12 月 31 日<br>決 算 數 | 科 目                  | 101 年 12 月 31 日<br>預 計 數 | 100 年 12 月 31 日<br>預 計 數 | 比較增減(-)數        |
|-------------------------|----------------------|--------------------------|--------------------------|-----------------|
| <b>2,485,339</b>        | <b>資 產</b>           | <b>2,249,496</b>         | <b>2,362,019</b>         | <b>-112,523</b> |
| 1,548,147               | 流動資產                 | 1,339,044                | 1,438,218                | -99,174         |
| 1,522,998               | 現 金                  | 1,314,044                | 1,418,218                | -104,174        |
| 25,149                  | 應收款項                 | 25,000                   | 20,000                   | 5,000           |
| 877,498                 | 投資、長期應收款、貸<br>墊款及準備金 | 850,758                  | 864,107                  | -13,349         |
| 877,498                 | 長期投資                 | 850,758                  | 864,107                  | -13,349         |
| 59,694                  | 固定資產                 | 59,694                   | 59,694                   |                 |
| 59,694                  | 土地及房屋                | 59,694                   | 59,694                   |                 |
| <b>2,485,339</b>        | <b>資 產 合 計</b>       | <b>2,249,496</b>         | <b>2,362,019</b>         | <b>-112,523</b> |
| 2,178                   | <b>負 債</b>           |                          |                          |                 |
| 2,000                   | 流動負債                 |                          |                          |                 |
| 2,000                   | 應付款項                 |                          |                          |                 |
| 178                     | 其他負債                 |                          |                          |                 |
| 178                     | 什項負債                 |                          |                          |                 |
| <b>2,178</b>            | <b>負 債 合 計</b>       |                          |                          |                 |
| 2,483,161               | <b>淨 值</b>           | 2,249,496                | 2,362,019                | -112,523        |
| 2,483,161               | 累計餘絀(-)              | 2,249,496                | 2,362,019                | -112,523        |
| 2,483,161               | 累計賸餘                 | 2,249,496                | 2,362,019                | -112,523        |
| <b>2,483,161</b>        | <b>淨 值 合 計</b>       | <b>2,249,496</b>         | <b>2,362,019</b>         | <b>-112,523</b> |
| <b>2,485,339</b>        | <b>負債及淨值合計</b>       | <b>2,249,496</b>         | <b>2,362,019</b>         | <b>-112,523</b> |

保險業務發展基金

各項費用彙計表

中華民國101年度

單位：：新臺幣千元

| 前年度<br>決算數   | 上年度<br>預算數   | 科<br>目                        | 本 年 度 預 算 數   |            |               |              |
|--------------|--------------|-------------------------------|---------------|------------|---------------|--------------|
|              |              |                               | 合<br>計        | 業務發展<br>支出 | 專案支出          | 行政管理<br>支出   |
| <b>4,810</b> | <b>9,735</b> | <b>服務費用</b>                   | <b>12,075</b> |            | <b>10,000</b> | <b>2,075</b> |
| 40           |              | 郵電費                           | 500           |            | 500           |              |
| 40           |              | 數據通信費                         | 500           |            | 500           |              |
| 2            |              | 旅運費                           |               |            |               |              |
| 2            |              | 國內旅費                          |               |            |               |              |
| 19           | 20           | 印刷裝訂與廣告費                      | 20            |            |               | 20           |
| 19           | 20           | 印刷及裝訂費                        | 20            |            |               | 20           |
| 81           | 135          | 保險費                           | 95            |            |               | 95           |
| 81           | 135          | 一般房屋保險費                       | 95            |            |               | 95           |
|              | 500          | 修理保養及保固費                      | 500           |            |               | 500          |
|              | 500          | 一般房屋修護費                       | 500           |            |               | 500          |
| 2,546        | 5,440        | 一般服務費                         | 6,420         |            | 5,000         | 1,420        |
| 72           | 120          | 佣金、匯費、經理費及手續費                 | 100           |            |               | 100          |
| 1,780        | 4,000        | 代理(辦)費                        | 5,000         |            | 5,000         |              |
| 694          | 1,320        | 外包費                           | 1,320         |            |               | 1,320        |
| 2,122        | 3,640        | 專業服務費                         | 4,540         |            | 4,500         | 40           |
| 223          | 40           | 講課鐘點、稿費、出席審查及查詢費              | 240           |            | 200           | 40           |
| 1,890        | 3,000        | 委託調查研究費                       | 3,800         |            | 3,800         |              |
| 9            |              | 委託考選訓練                        |               |            |               |              |
|              | 600          | 電子計算機軟體服務費                    | 500           |            | 500           |              |
| <b>25</b>    |              | <b>材料及用品費</b>                 | <b>50</b>     |            |               | <b>50</b>    |
| 25           |              | 用品消耗                          | 50            |            |               | 50           |
| 7            |              | 辦公(事務)用品                      |               |            |               |              |
| 18           |              | 食品                            | 50            |            |               | 50           |
| <b>6,146</b> | <b>2,400</b> | <b>購建固定資產、無形資產及非理財目的之長期投資</b> | <b>2,000</b>  |            | <b>2,000</b>  |              |
| 2,711        | 1,000        | 購置固定資產                        | 1,000         |            | 1,000         |              |

保險業務發展基金  
各項費用彙計表  
中華民國101年度

單位：：新臺幣千元

| 前年度<br>決算數     | 上年度<br>預算數     | 科 目                                 | 本 年 度 預 算 數    |                |               |              |
|----------------|----------------|-------------------------------------|----------------|----------------|---------------|--------------|
|                |                |                                     | 合 計            | 業務發展<br>支出     | 專案支出          | 行政管理<br>支出   |
| 2,711          | 1,000          | 購置機械及設備                             | 1,000          |                | 1,000         |              |
| 3,435          | 1,400          | 購置無形資產                              | 1,000          |                | 1,000         |              |
| 3,435          | 1,400          | 購置電腦軟體                              | 1,000          |                | 1,000         |              |
| <b>680</b>     | <b>740</b>     | <b>稅捐、規費(強制費)與繳庫</b>                | <b>750</b>     |                |               | <b>750</b>   |
| 263            | 260            | 土地稅                                 | 270            |                |               | 270          |
| 263            | 260            | 一般土地地價稅                             | 270            |                |               | 270          |
| 417            | 480            | 房屋稅                                 | 480            |                |               | 480          |
| 417            | 480            | 一般房屋稅                               | 480            |                |               | 480          |
| <b>143,204</b> | <b>132,730</b> | <b>會費、捐助、補助、分攤、照<br/>護、救濟與交流活動費</b> | <b>130,139</b> | <b>122,139</b> | <b>8,000</b>  |              |
| 143,204        | 132,730        | 捐助、補助與獎助                            | 130,139        | 122,139        | 8,000         |              |
| 143,204        | 132,730        | 捐助私校及團體                             | 130,139        | 122,139        | 8,000         |              |
| <b>154,865</b> | <b>145,605</b> | <b>合計</b>                           | <b>145,014</b> | <b>122,139</b> | <b>20,000</b> | <b>2,875</b> |



## 保險業務發展基金

### 立法院審議中央政府總預算案附屬單位預算所提決議及附帶決議辦理情形報告表

中華民國 100 年度

| 決議及附帶決議 |   | 辦<br>理<br>情<br>形   |
|---------|---|--|
| 項次      | 內容  |  |
|         | <b>財政委員會審查決議部分：</b>   |  |
| (一)     | 立法院於 99 年度既已通過決議要求保險業務發展基金改列為特別收入基金，行政院金融監督管理委員會即應儘速遵照辦理，惟該會卻主導相關機關及專家學者形成相反意見，藉以拒絕將該基金改列為特別收入基金，顯然藐視國會，核有不當，亦與監察院 92 年糾正文有悖，故應儘速研議將保險業務發展基金改制，始符合法制及特種基金運作實況。  | (一) 本會保險局業於 100 年 6 月 21 日邀請相關專家學者，就保險業務發展基金是否應改為特別收入基金之議題研商結論：保險業務發展基金乃財政部報請行政院核定於民國 60 年間為辦理保險業務之統計、訓練、研究、諮詢及其他保險業務發展等工作，督促保險業者所設立，其款項來源係從保費所提撥，按其性質為政府代管之專戶，與稅捐規費有別，亦非為政府之收入，如改列為特別收入基金，恐與該基金設立之目的有所悖離。 |
| (二)     | 保險業務發展基金 100 年度預算專案支出項下「服務費用—專業服務費—委託調查研究費」編列 300 萬元，用以委託學術團體、機構等辦理研究計畫案。根據政府資訊公開法第 7 條以及立法院審議 96 年度中央政府總預算案所做通案決議：「自 96 年度起，中央各行政單位應依政府資訊公開法第七條之規定，應將預算及決算書、由政府編列預算所完成之研究報告等在網上公布，供全民查閱。」然該基金於 98 年度執行之多項委託研究計畫，包括「保險公司催告作業實務問題研究」、「意外事故認定爭議問題研究」、「醫療保險必要性住院認定爭議問題研究」、「僱主意外責任保險爭議問題研究」及「汽車第三人責任保險理賠服務處理研究」等 5 項研究案，至今卻均未上網公告。爰此，要求行政院金融監督管理委員會應針對保險業務發展基金未依規定辦理之事項進行檢討改善，並將相關委託研究報告立即上網公告。 | (二) 已遵照決議，於網站公告相關委託研究計畫之報告內容。  |

主辦會計人員：李 貞 誼



主任委員：李 紀 珠

