

中華民國 105 年度

金融監督管理委員會主管



保險業務發展基金預算

保險業務發展基金管理委員會編

目 次

| | |
|--|-------|
| 一、總說明..... | 1-7 |
| 二、主要表 | |
| (一) 收支餘絀預計表..... | 8 |
| (二) 餘絀撥補預計表..... | 9 |
| (三) 現金流量預計表..... | 10 |
| 三、明細表 | |
| (一) 利息收入明細表..... | 11 |
| (二) 租賃收入明細表..... | 12 |
| (三) 業務發展支出明細表..... | 13 |
| (四) 專案支出明細表..... | 14 |
| (五) 行政管理支出明細表..... | 15 |
| 四、參考表 | |
| (一) 預計平衡表..... | 16 |
| (二) 各項費用彙計表..... | 17-18 |
| 五、附錄 | |
| (一) 立法院審議中央政府總預算案附屬單位預算所提決議及附帶決議辦理情形報告表..... | 19 |

總 說 明

保險業務發展基金

業務計畫及預算總說明

中華民國 105 年度

壹、基金概況

一、設立依據

為促進保險事業之健全發展特設立保險業務發展基金管理委員會（以下簡稱本委員會），辦理保險業務統計、研究、訓練等與保險業務發展有關之工作，參酌美、德等國之例，根據 52 年 9 月 2 日修正公布之保險法第 144 條「保險業收取保費之計算公式，由主管機關核定之」之授權（90 年 7 月 9 日修正公布之保險法業已刪除），財政部於核定「各類保險收取保費計算公式」中規定，產險業按毛保險費計收 5%（火險、貨物水險、汽車險）或 3%（其他各險）；壽險業按第一年新契約毛保險費計收 5%，繳存基金專戶存儲，並成立本委員會加以管理運用。

另為使保險業務發展基金（以下簡稱本基金）運作更公開透明，財政部於 91 年 5 月 28 日以台財保字第 0910750544 號函報行政院依預算法第 4 條第 1 項第 2 款第 3 目規定成立信託基金，並奉行政院 91 年 8 月 30 日院授主孝一字第 091005976 號函示同意在案，並於 92 年起將預算書送立法院審查。

二、設立目的

依本委員會設置要點第 1 點規定，本基金設立目的在促進保險事業之健全發展。

至基金設立源起，則係鑑於保險事業之經營具技術性及複雜性，應行監理事項專業且繁廣，早期財政部主管全國保險事

業，以當時人員編制及預算，僅附隸於錢幣司下一科，實力有未逮，亟賴其他輔助監理機構之協助。鑒於此項需要，財政部乃於民國 59 年擬具「保險業務改進方案」報奉行政院於同年核定實施。財政部於翌年督促臺北市產物、人壽保險公會成立業務發展委員會，所需經費則成立本基金支應，並成立本委員會加以管理運用。上開事宜財政部於 60 年併同保險業務發展基金管理委員會組織規程函報行政院，並經奉行政院於同年核備在案。

前開基金為應事實需要，業自 84 年 7 月 1 日起停徵，累積基金主要係賡續辦理保險業務統計、研究、訓練等與保險業務發展有關工作，以協助政府推動保險業務。

三、組織概況

本基金以金融監督管理委員會（以下簡稱金管會）為主管機關，依據本委員會設置要點成立本委員會負責本基金收支保管事宜。

本委員會置委員 11 人至 15 人，由金管會代表、保險業代表、學者、專家及社會公正人士組成，並由金管會聘任之。置主任委員 1 人，由前項金管會代表擔任，綜理會務，並於會議時擔任主席。置執行秘書與副執行秘書各 1 人，由主任委員提經委員會通過後聘請有關人員兼任之。

四、組織系統圖

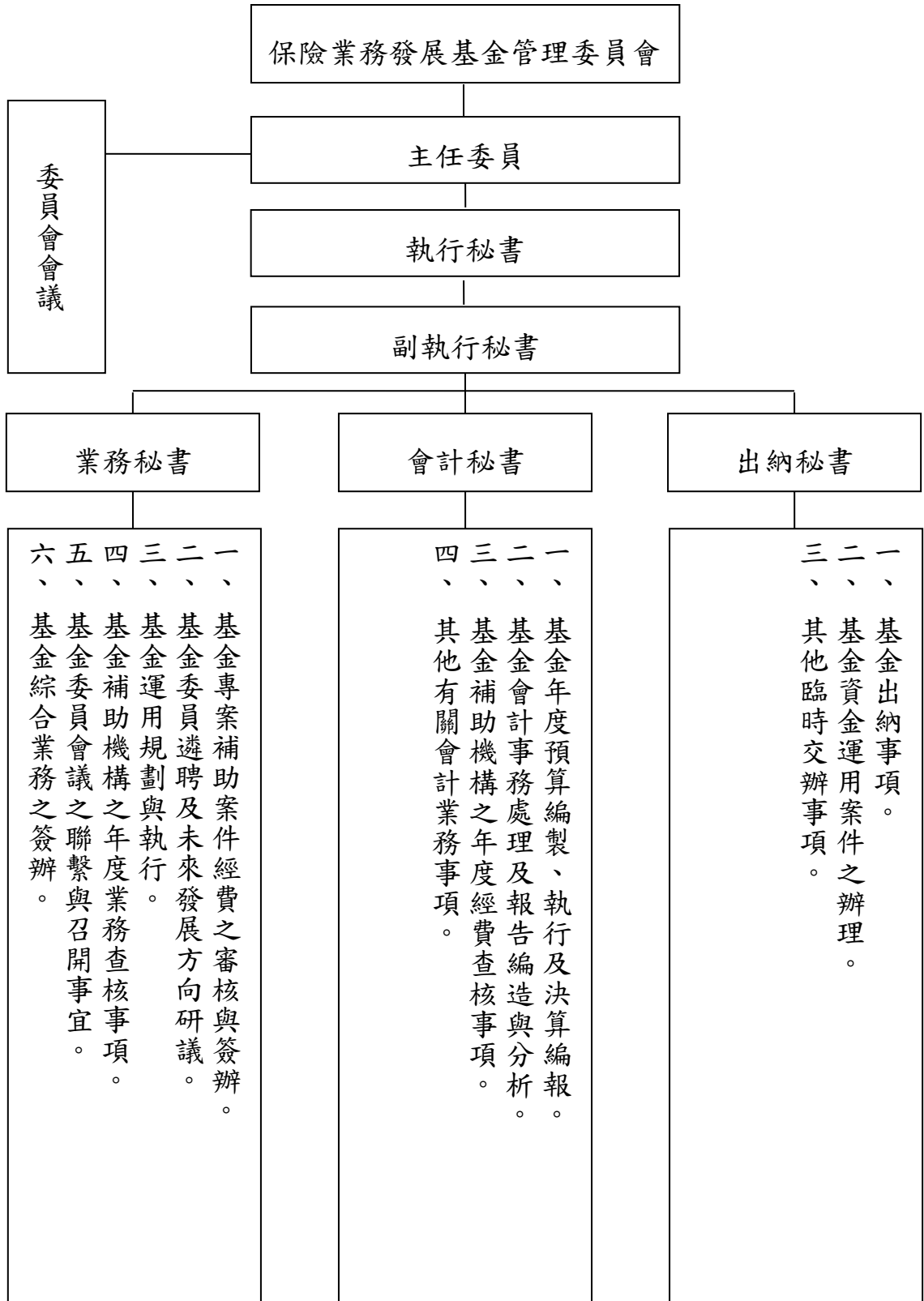

貳、業務（工作）計畫概要

一、保險業務發展計畫

（一）年度業務目標：

- 1、辦理有關保險調查統計業務。
- 2、辦理有關保險研究發展業務。
- 3、辦理有關保險訓練業務。
- 4、辦理有關保險諮詢業務。
- 5、辦理其他有關保險業務發展工作。
- 6、辦理本基金有關行政業務。

（二）年度業務計畫項目與工作重點

- 1、補助財團法人保險事業發展中心辦理保險精算統計業務，研修準備金提存、精算分析；配合保險監理需要，建立保險市場業務、財務、統計資料庫以及推動國際保險事務等業務。
- 2、辦理保險通報作業資訊系統、保險統計調查、保險研究發展、保險教育宣導等計畫。
- 3、補助保險統計調查、保險研究發展、保險教育宣導、學術團體、機構辦理國際保險、兩岸或其他保險相關學術研討會議，以推動我國保險市場國際化，提昇我國保險業之國際地位。
- 4、辦理本基金業務所需行政業務。

(三) 年度關鍵指標：

| 工作類別 | 工作項目 | 年度目標值 |
|--------------------------|---------------------------------|------------|
| 補助財團法人保險事業發展中心辦理保險發展相關業務 | 補助辦理保險研究、保險精算與統計、保險資訊及國際保險事務等業務 | 115,280 千元 |
| 保險調查統計業務 | 1. 保險業通報作業資訊系統擴充及維護 | 1 案 |
| | 2. 補助辦理保險調查統計業務 | 1 案 |
| 保險研究發展業務 | 1. 辦理保險相關委託研究案 | 2 案 |
| | 2. 補助辦理保險研究發展業務 | 1 案 |
| 保險教育宣導業務 | 1. 辦理保險教育宣導 | 2 案 |
| | 2. 補助辦理國際人才培訓計畫 | 1 案 |
| 其他保險業務發展業務 | 補助辦理保險犯罪防制、兩岸或國際學術研討會 | 2 案 |

(四) 預期效益：

藉由補助財團法人保險事業發展中心、學術團體、機構辦理保險統計調查、保險研究發展、保險教育宣導、籌辦國際保險、兩岸或其他保險相關學術研討會議等業務，以促進保險事業之健全發展，保障消費大眾權益暨提升保險服務品質。

參、本年度預算概要

一、收支餘絀概況

(一) 本年度總收入 3,011 萬 8 千元，包括銀行存款利息收入 1,398 萬 5 千元、公債利息收入 1,153 萬 3 千元及租金收入 460 萬元，較 104 年度預算數 3,095 萬 5 千元，減少 83 萬 7 千元，主要係公債到期轉定期存款，致利息收入減少。

(二)本年度總支出 1 億 3,413 萬元，包括業務發展支出 1 億 1,528 萬元，專案支出 1,500 萬元，及行政管理支出 385 萬元，較 104 年度預算數 1 億 3,682 萬 6 千元，減列 269 萬 6 千元，主要係減列業務發展支出。

(三)本年度收支相抵後，短絀 1 億 401 萬 2 千元，較 104 年度預算短絀數 1 億 587 萬 1 千元，減少短絀 185 萬 9 千元，約 1.76%，將移用累積賸餘支應。

二、餘絀撥補概況

本年度短絀 1 億 401 萬 2 千元，加計以前年度未分配賸餘 20 億 1,894 萬 8 千元後，累積賸餘 19 億 1,493 萬 6 千元，悉數列入未分配賸餘。

三、現金流量概況

本年度現金及約當現金淨增 7 億 669 萬 9 千元，其中業務活動之淨現金流出 9,330 萬 1 千元，投資活動之淨現金流入 8 億元。

四、資金運用概況：

(一)本基金資金來源，主要係存放於金融機構之儲蓄性存款與定期存款及購買公債，以收取孳息收入計 2,551 萬 8 千元，另將落座台北市南京東路 2 段 125 號 13 樓及台北市松江路 152 號 5 樓出租產、壽險公會，以收取租金收入 460 萬元，以增加基金收益之資源，全年預計產生收入計 3,011 萬 8 千元。

(二)業務發展支出，主要係補助財團法人保險事業發展中心辦理保險業務統計、精算、研究等與保險業務發展有關業務經費 1 億 1,528 萬元。

(三)專案支出，主要係辦理保險業務統計、研究、訓練等經費

1,500 萬元，包括辦理保險業通報作業資訊系統擴充及維護經費 230 萬元、保險研究發展業務經費 180 萬元、保險教育及消費者權益宣導業務經費 360 萬元、辦理保險相關委託研究計畫等出席費及審查費 20 萬元、各項國際、兩岸或其他保險相關學術研討會等經費 710 萬元。

(四) 行政管理支出，主要係辦理本基金管理委員會所需相關費用 385 萬元，包括本基金所屬辦公大樓房屋稅、地價稅、保險費及修繕費等 134 萬 5 千元，與投資公債管理費、報表印刷及訓練經費等 43 萬 5 千元，及委外辦理收發、掃描及行政業務等經費 207 萬元。

主 要 表

保險業務發展基金
收支餘絀預計表

中華民國105年度

單位：新臺幣千元

| 前年度決算數 | | 科 目 | 本年度預算數 | | 上年度預算數 | | 比較增減(-) | | 說明 |
|----------------|----------------|------------------|-----------------|----------------|-----------------|----------------|---------------|--------------|----|
| 金額 | % | | 金額 | % | 金額 | % | 金額 | % | |
| 39,183 | 100.00 | 總收入 | 30,118 | 100.00 | 30,955 | 100.00 | -837 | -2.70 | |
| 39,183 | 100.00 | 財務收入 | 30,118 | 100.00 | 30,955 | 100.00 | -837 | -2.70 | |
| 34,583 | 88.26 | 利息收入 | 25,518 | 84.73 | 26,355 | 85.14 | -837 | -3.18 | |
| 4,600 | 11.74 | 租賃收入 | 4,600 | 15.27 | 4,600 | 14.86 | | | |
| 119,880 | 305.95 | 總支出 | 134,130 | 445.35 | 136,826 | 442.02 | -2,696 | -1.97 | |
| 112,202 | 286.35 | 業務發展支出 | 115,280 | 382.76 | 117,811 | 380.59 | -2,531 | -2.15 | |
| 5,196 | 13.26 | 專案支出 | 15,000 | 49.80 | 16,000 | 51.69 | -1,000 | -6.25 | |
| 2,482 | 6.34 | 行政管理支出 | 3,850 | 12.78 | 3,015 | 9.74 | 835 | 27.69 | |
| -80,697 | -205.95 | 本期賸餘(短絀-) | -104,012 | -345.35 | -105,871 | -342.02 | 1,859 | -1.76 | |

保險業務發展基金
餘絀撥補預計表

中華民國105年度

單位：新臺幣千元

| 上年度預算數 | | 項 目 | 本年度預算數 | | 說 明 |
|-----------|--------|----------|-----------|--------|-----|
| 金 額 | % | | 金 額 | % | |
| 2,098,746 | 100.00 | 賸餘之部 | 2,018,948 | 100.00 | |
| | | 本期賸餘 | | | |
| 2,098,746 | 100.00 | 前期末分配賸餘 | 2,018,948 | 100.00 | |
| 105,871 | 5.04 | 分配之部 | 104,012 | 5.15 | |
| 105,871 | 5.04 | 填補累積短絀 | 104,012 | 5.15 | |
| 1,992,875 | 94.96 | 未分配賸餘 | 1,914,936 | 94.85 | |
| 105,871 | 100.00 | 短絀之部 | 104,012 | 100.00 | |
| 105,871 | 100.00 | 本期短絀 | 104,012 | 100.00 | |
| | | 前期待填補之短絀 | | | |
| 105,871 | 100.00 | 填補之部 | 104,012 | 100.00 | |
| 105,871 | 100.00 | 撥用賸餘 | 104,012 | 100.00 | |
| | | 待填補之短絀 | | | |

保險業務發展基金 現金流量預計表

中華民國105年度

單位：新臺幣千元

| 項 目 | 預 算 數 | 說 明 |
|-----------------|-----------|---------------|
| 業務活動之現金流量 | | |
| 本期賸餘(短絀-) | -104,012 | 詳收支預計表。 |
| 調整非現金項目 | 10,711 | |
| 長期投資攤銷 | 10,711 | 92年購入長期投資溢價攤銷 |
| 流動資產淨減(淨增-) | - | |
| 業務活動之淨現金流入(流出-) | -93,301 | |
| 投資活動之現金流量 | | |
| 減少長期投資 | 800,000 | 長期投資到期 |
| 投資活動之淨現金流入(流出一) | 800,000 | |
| 現金及約當現金之淨增(淨減-) | 706,699 | |
| 期初現金及約當現金 | 1,136,543 | |
| 期末現金及約當現金 | 1,843,242 | |

明 細 表

保險業務發展基金 利息收入明細表

中華民國105年度

單位：新臺幣千元

| 項 目 | 營運量 (平均餘額) | 利率 | 期限 | 金額 | 說明 |
|------|---------------|-------|-----|---------------|---------------------|
| 利息收入 | | | | 25,518 | |
| 活期存款 | 20,000 | 0.20% | 不定 | 40 | |
| 定期存款 | 1,143,000 | 1.22% | 1年 | 13,945 | |
| 公債 | 800,000 | 3.50% | 15年 | 11,533 | 溢價購入 (105年10月到期) |
| 合 計 | 1,963,000 | | | 25,518 | |

保險業務發展基金 租賃收入明細表

中華民國105年度

單位：坪；新臺幣千元

| 科目及業務項目 | 面積 (坪) | 預 算 數 | | | 說明 |
|-------------------------------|-----------|----------------|------------------|--------------|-----------------|
| | | 每年租金 (元)/每坪 | 保險業務發展 有關業務比重 | 金額 | |
| 租賃收入 | | | | 4,600 | |
| 座落地點： 台北市松江路152 號5樓 | 300 | 13,800 | 1:1 | 2,070 | 由人壽保險商 業公會承租 |
| 座落地點： 台北市南京東路2 段125號13樓 | 367 | 13,787 | 1:1 | 2,530 | 由產物保險商 業公會承租 |
| 合 計 | | | | 4,600 | |

保險業務發展基金 業務發展支出明細表

中華民國105年度

單位：新臺幣千元

| 前年度 決算數 | 科目名稱 | 本年度 預算數 | 上年度 預算數 | 說明 |
|------------|--------------------------------|----------------|----------------|---|
| 112,202 | 業務發展支出 | 115,280 | 117,811 | <p>一、業務發展支出係依「保險業務發展基金收支保管及運用辦法」第4條規定，本基金之用途如下：</p> <ol style="list-style-type: none"> 1. 辦理補助有關保險調查統計業務。 2. 辦理補助有關保險研究發展業務。 3. 辦理補助有關保險諮詢業務。 4. 辦理補助其他有關保險業務發展工作。 <p>二、依「保險業務發展基金收支保管及運用辦法」第7條第1款規定，補助財團法人保險事業發展中心辦理保險業務統計、精算、研究等與保險業務發展有關業務經費115,280千元。</p> |
| 112,202 | 會費、捐助、補助、分攤、照護、救濟與交流活動費 | 115,280 | 117,811 | |
| 112,202 | 捐助、補助與獎助 | 115,280 | 117,811 | |
| 112,202 | 捐助私校及團體 | 115,280 | 117,811 | |

保險業務發展基金 專案支出明細表

中華民國 105 年度

單位：新臺幣千元

| 前年度 決算數 | 科目名稱 | 本年度 預算數 | 上年度 預算數 | 說明 |
|--------------|--------------------------------|---------------|---------------|--|
| 5,196 | 專案支出 | 15,000 | 16,000 | 專案支出係依「保險業務發展基金收支保管及運用辦法」第7條第4款規定，其他經本基金管理委員會議決補助之學術團體、機構用以辦理保險業務統計、研究、訓練等經費15,000千元，其內容如下： <ol style="list-style-type: none"> 1. 辦理保險業通報作業資訊系統擴充及維護經費2,300千元。 2. 辦理保險研究發展業務經費1,800千元。 3. 辦理保險教育及消費者權益宣導業務經費3,600千元。 4. 辦理保險相關委託研究計畫等出席費及審查費200千元。 5. 辦理國際人才培訓及各項國際、兩岸或其他保險相關學術研討會等經費7,100千元。 |
| 3,212 | 服務費用 | 7,900 | 7,000 | |
| 440 | 郵電費 | 500 | 500 | |
| 440 | 數據通信費 | 500 | 500 | |
| 787 | 一般服務費 | 3,600 | 2,800 | |
| 5 | 佣金、匯費、經理費及手續費 | 0 | 0 | |
| 782 | 代理(辦)費 | 3,600 | 2,800 | |
| 1,985 | 專業服務費 | 3,800 | 3,700 | |
| 40 | 講課鐘點、稿費、出席審查及查詢費 | 200 | 200 | |
| 711 | 委託調查研究費 | 1,800 | 2,000 | |
| 1,234 | 電子計算機軟體服務費 | 1,800 | 1,500 | |
| 1,984 | 會費、捐助、補助、分攤、照護、救濟與交流活動費 | 7,100 | 9,000 | |
| 1,984 | 捐助、補助與獎助 | 7,100 | 9,000 | |
| 1,984 | 捐助私校及團體 | 7,100 | 9,000 | |

保險業務發展基金
行政管理支出明細表

中華民國 105 年度

單位：新臺幣千元

| 前年度 決算數 | 科目名稱 | 本年度 預算數 | 上年度 預算數 | 說明 |
|--------------|----------------------|--------------|--------------|---|
| 2,482 | 行政管理支出 | 3,850 | 3,015 | 行政管理支出係依「保險業務發展基金收支保管及運用辦法」第4條第6款規定，辦理本基金管理委員會所需相關費用3,850千元，其內容如下： <ol style="list-style-type: none"> 1. 本基金所屬辦公大樓房屋稅480千元、地價稅270千元、保險費95千元及修繕費等500千元，合計1,345千元。 2. 投資公債管理費、報表印刷等費用385千元。 3. 委外辦理收發、掃描及行政業務等經費2,070千元。 4. 派員參加採購及金融保險等課程經費50千元。 |
| 1,782 | 服務費用 | 3,025 | 2,215 | |
| 2 | 郵電費 | 4 | 0 | |
| 2 | 郵費 | 4 | 0 | |
| 2 | 旅運費 | 6 | 0 | |
| 2 | 國內旅費 | 6 | 0 | |
| 13 | 印刷裝訂與廣告費 | 20 | 20 | |
| 13 | 印刷及裝訂費 | 20 | 20 | |
| 79 | 保險費 | 95 | 95 | |
| 79 | 一般房屋保險費 | 95 | 95 | |
| 0 | 修理保養及保固費 | 500 | 500 | |
| 0 | 一般房屋修護費 | 500 | 500 | |
| 1,546 | 一般服務費 | 2,170 | 1,420 | |
| 77 | 佣金、匯費、經理費及手續費 | 100 | 100 | |
| 1,469 | 外包費 | 2,070 | 1,320 | |
| 140 | 專業服務費 | 230 | 180 | |
| 140 | 講課鐘點、稿費、出席審查及查詢費 | 180 | 180 | |
| 0 | 委託考選訓練費 | 50 | 0 | |
| 9 | 材料及用品費 | 75 | 50 | |
| 9 | 用品消耗 | 75 | 50 | |
| 5 | 辦公(事務)用品 | 5 | 0 | |
| 4 | 食品 | 70 | 50 | |
| 691 | 稅捐、規費(強制費)與繳庫 | 750 | 750 | |
| 270 | 土地稅 | 270 | 270 | |
| 270 | 一般土地地價稅 | 270 | 270 | |
| 421 | 房屋稅 | 480 | 480 | |
| 421 | 一般房屋稅 | 480 | 480 | |

參 考 表

保險業務發展基金
預計平衡表

中華民國 105 年 12 月 31 日

單位：新臺幣千元

| 103年12月31日 決算數 | 科 目 | 105年12月31日 預計數 | 104年12月31日 預計數 | 比較增減(-)數 |
|-------------------|----------------------|-------------------|-------------------|-----------------|
| 2,125,463 | 資 產 | 1,914,936 | 2,018,948 | -104,012 |
| 1,241,667 | 流動資產 | 1,855,242 | 1,148,543 | 706,699 |
| 1,228,574 | 現 金 | 1,843,242 | 1,136,543 | 706,699 |
| 13,093 | 應收款項 | 12,000 | 12,000 | 0 |
| 824,102 | 投資、長期應收款、貸 墊款及準備金 | - | 810,711 | -810,711 |
| 824,102 | 長期投資 | - | 810,711 | -810,711 |
| 59,694 | 固定資產 | 59,694 | 59,694 | 0 |
| 59,694 | 土地及房屋 | 59,694 | 59,694 | 0 |
| 2,125,463 | 資 產 合 計 | 1,914,936 | 2,018,948 | -104,012 |
| 644 | 負 債 | 0 | 0 | 0 |
| 133 | 流動負債 | 0 | 0 | 0 |
| 133 | 應付款項 | 0 | 0 | 0 |
| 511 | 其他負債 | 0 | 0 | 0 |
| 511 | 什項負債 | 0 | 0 | 0 |
| 644 | 負 債 合 計 | 0 | 0 | 0 |
| 2,124,819 | 淨 值 | 1,914,936 | 2,018,948 | -104,012 |
| 2,124,819 | 累積餘絀(-) | 1,914,936 | 2,018,948 | -104,012 |
| 2,124,819 | 累積賸餘 | 1,914,936 | 2,018,948 | -104,012 |
| 2,124,819 | 淨 值 合 計 | 1,914,936 | 2,018,948 | -104,012 |
| 2,125,463 | 負債及淨值合計 | 1,914,936 | 2,018,948 | -104,012 |

保險業務發展基金 各項費用彙計表

中華民國105年度

單位：：新臺幣千元

| 前年度 決算數 | 上年度 預算數 | 科 目 | 本 年 度 預 算 數 | | | |
|--------------|--------------|----------------------|---------------|----------------------------|------------------|----------------------------|
| | | | 合 計 | 業 務 發 展 支 出 | 專 案 支 出 | 行 政 管 理 支 出 |
| 4,994 | 9,215 | 服務費用 | 10,925 | | 7,900 | 3,025 |
| 442 | 500 | 郵電費 | 504 | | 500 | 4 |
| 2 | | 郵費 | 4 | | | 4 |
| 440 | 500 | 數據通信費 | 500 | | 500 | |
| 2 | | 旅運費 | 6 | | | 6 |
| 2 | | 國內旅費 | 6 | | | 6 |
| 13 | 20 | 印刷裝訂與廣告費 | 20 | | | 20 |
| 13 | 20 | 印刷及裝訂費 | 20 | | | 20 |
| 79 | 95 | 保險費 | 95 | | | 95 |
| 79 | 95 | 一般房屋保險費 | 95 | | | 95 |
| | 500 | 修理保養及保固費 | 500 | | | 500 |
| | 500 | 一般房屋修護費 | 500 | | | 500 |
| 2,333 | 4,220 | 一般服務費 | 5,770 | | 3,600 | 2,170 |
| 82 | 100 | 佣金、匯費、經理費及手續費 | 100 | | | 100 |
| 782 | 2,800 | 代理（辦）費 | 3,600 | | 3,600 | |
| 1,469 | 1,320 | 外包費 | 2,070 | | | 2,070 |
| 2,125 | 3,880 | 專業服務費 | 4,030 | | 3,800 | 230 |
| 180 | 380 | 講課鐘點、稿費、出席 審查及查詢費 | 380 | | 200 | 180 |
| 711 | 2,000 | 委託調查研究費 | 1,800 | | 1,800 | |
| | | 委託考選訓練費 | 50 | | | 50 |
| 1,234 | 1,500 | 電子計算機軟體服務費 | 1,800 | | 1,800 | |
| 9 | 50 | 材料及用品費 | 75 | | | 75 |
| 9 | 50 | 用品消耗 | 75 | | | 75 |
| 5 | | 辦公(事務)用品 | 5 | | | 5 |

保險業務發展基金
各項費用彙計表

中華民國105年度

單位：：新臺幣千元

| 前年度 決算數 | 上年度 預算數 | 科 目 | 本 年 度 預 算 數 | | | |
|----------------|----------------|--|----------------|----------------------------|------------------|----------------------------|
| | | | 合 計 | 業 務 發 展 支 出 | 專 案 支 出 | 行 政 管 理 支 出 |
| 4 | 50 | 食品 | 70 | | | 70 |
| 691 | 750 | 稅捐、規費(強制費)與繳庫 | 750 | | | 750 |
| 270 | 270 | 土地稅 | 270 | | | 270 |
| 270 | 270 | 一般土地地價稅 | 270 | | | 270 |
| 421 | 480 | 房屋稅 | 480 | | | 480 |
| 421 | 480 | 一般房屋稅 | 480 | | | 480 |
| 114,186 | 126,811 | 會費、捐助、補助、分 攤、照護、救濟與交流活 動費 | 122,380 | 115,280 | 7,100 | |
| 114,186 | 126,811 | 捐助、補助與獎助 | 122,380 | 115,280 | 7,100 | |
| 114,186 | 126,811 | 捐助私校及團體 | 122,380 | 115,280 | 7,100 | |
| 119,880 | 136,826 | 合計 | 134,130 | 115,280 | 15,000 | 3,850 |

附 錄

保險業務發展基金

立法院審議中央政府總預算案附屬單位預算所提決議及附帶決議辦理情形報告表

中華民國 104 年度

| 決議及附帶決議 | | 辦 理 情 形 |
|---------|----|------------------|
| 項次 | 內容 | |
| | 無。 | |